

Tloris - Upravna stavba

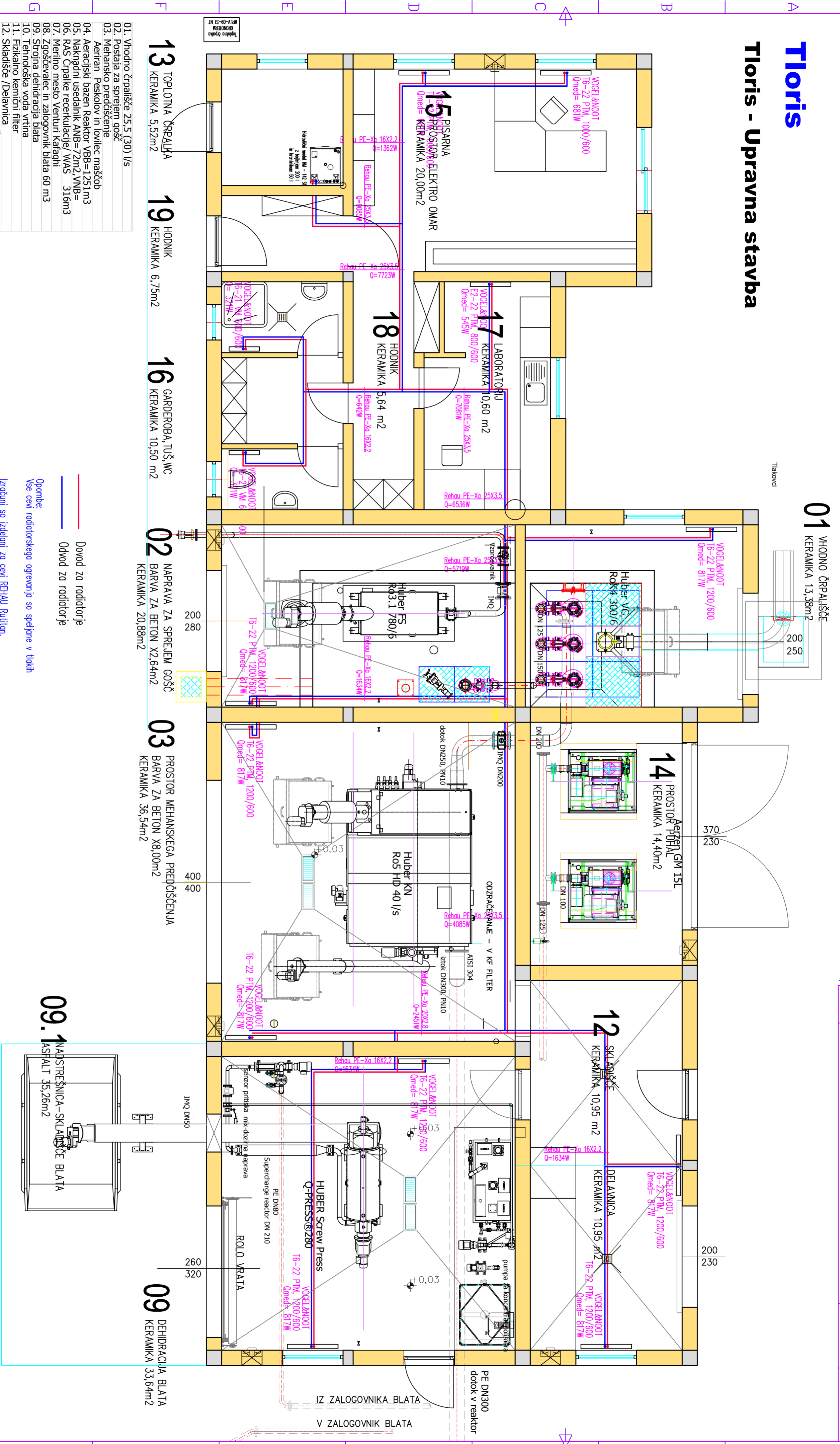

01. Vhodno črpaljšče 25.5 (30) 1/5
02. Postaja za sprejem gošč
03. Mehansko predčiščenje Aertran. Peskolov in lovalec maščob
04. Aertrajski bazen Reaktor VBB=1251m³
05. Nakragni usedalniki ANB=72m² VNB=
06. RAS Črpalke recirkulacije/ WAS 316m³
07. Merilno mesto Venturini Kafachi
08. Zgoščevalec in zalogovnik blata m³
09. Strojna dehidracija blata
10. Tehnološka voda vrtna
11. Fizikalno kemični filter
12. Skladšče /Delavnica
13. Ogrevanje -Toplotna črpalka
14. Puhala (1+1 kom)
15. Komandni prostor SCADA/HMI
- 15.1 Elektroomare
16. Garderobe, Tuš, WC
17. Laboratorij
18. Hodnik
19. Vhod/Vetrolov
20. Vhod na WWTP
21. Iztok v Mezo
23. Elektroagregat DEA

— Dovod za radiatorje
— Odvod za radiatorje

Opombe:
Vse cevi radiatorskega ogrevanja so speljane v tokih

Izračuni so izdelani za cevi REHAU Rutilon.

Pri uporabi drugih proizvajalcev, morajo biti cevi eno dimenzijo večje, zaradi zožitve na fazonskih kosih.

Vsi radiatorji so priključeni s cevjo PE-Xa 16x2.2

| | | | |
|---|------------------------------|---------------------------------------|--|
| Investitor: Občina Črna na Koroškem Center 101, 2393 Črna | | Objekt: ČISTILNA NAPRAVA ČRNA | |
| Projektant: BAHČ d.o.o. Glavni trg 27, 3313 POLZELA | | Za gradnjo: NOVOGRADNJA PZI | |
| Ime: Edo BAHČ, u.d.l.s. | Ident. št.: S-0429 | Podpis: [Signature] | Nadst./risar: STROJNE INŠTALACIJE IN OPREMA |
| Udaj projektanta: Edo BAHČ, u.d.l.s. | Udaj projekta: S-0429 | Podpis: [Signature] | Opis: RADIAIOPRSKO OGREVANJE |
| Izdajal: Bogdan BAHČ, u.d.l.s. | Datum: September 2018 | Merilo: 1:100 | Št. risbe: 273-01-01 |
| | | | Sprejembo: 01 |