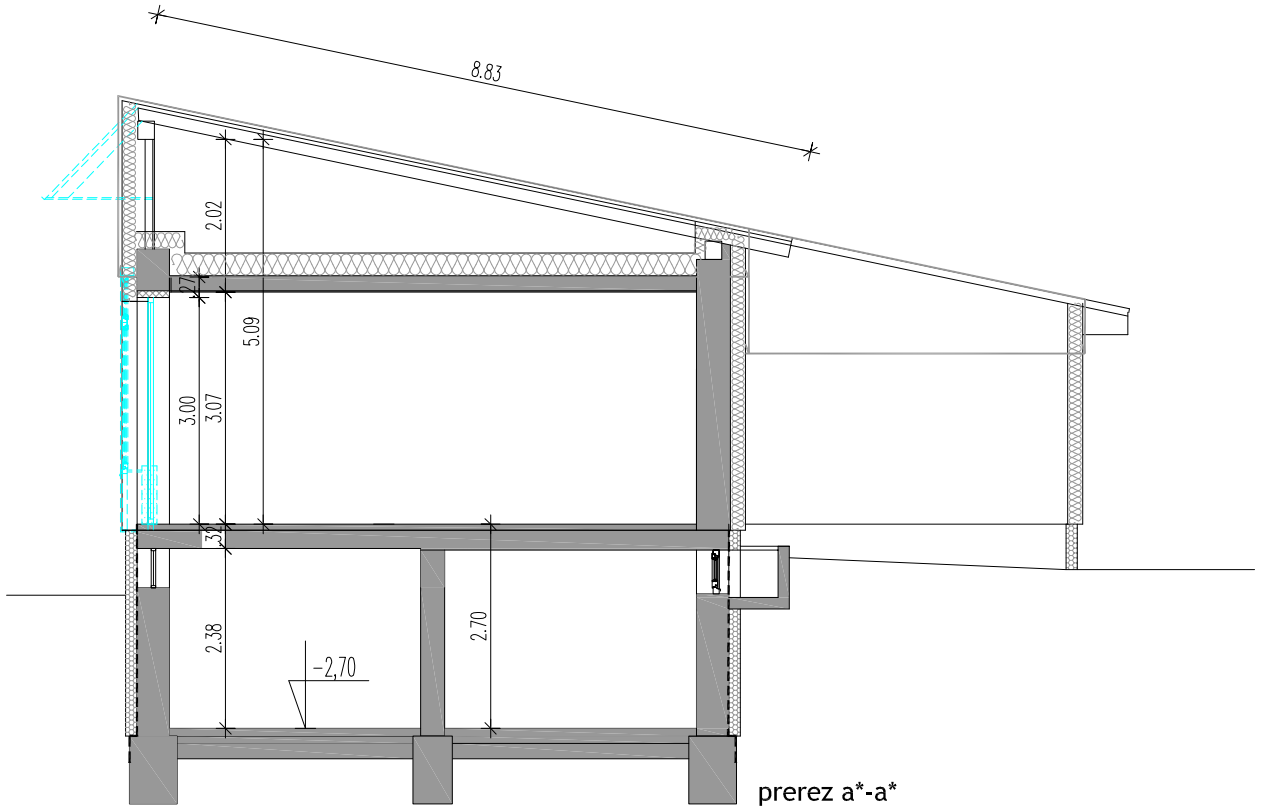

prerez a*-a*

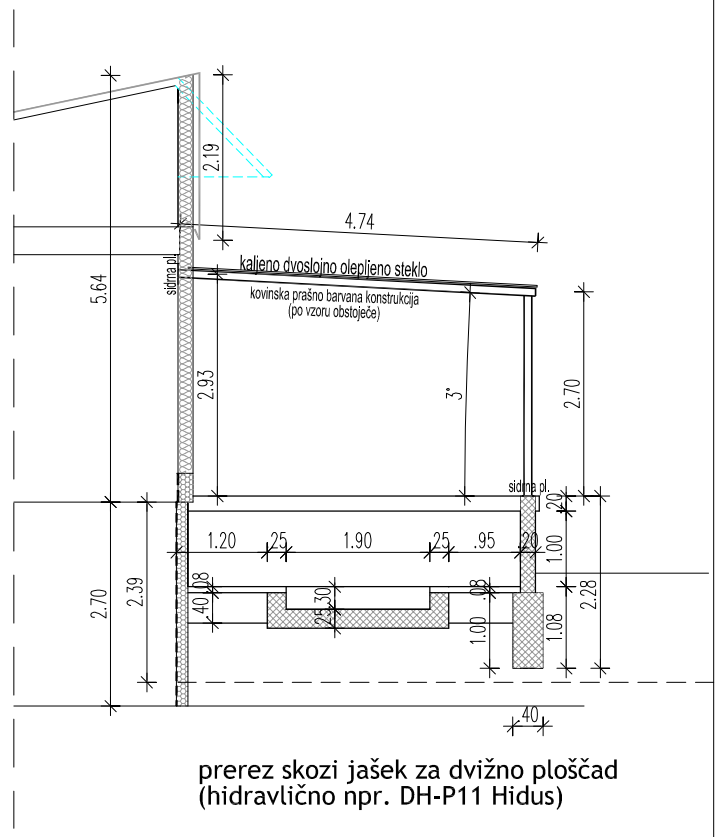

prerez skozi jašek za dvižno ploščad
(hidravlično npr. DH-P11 Hidus)

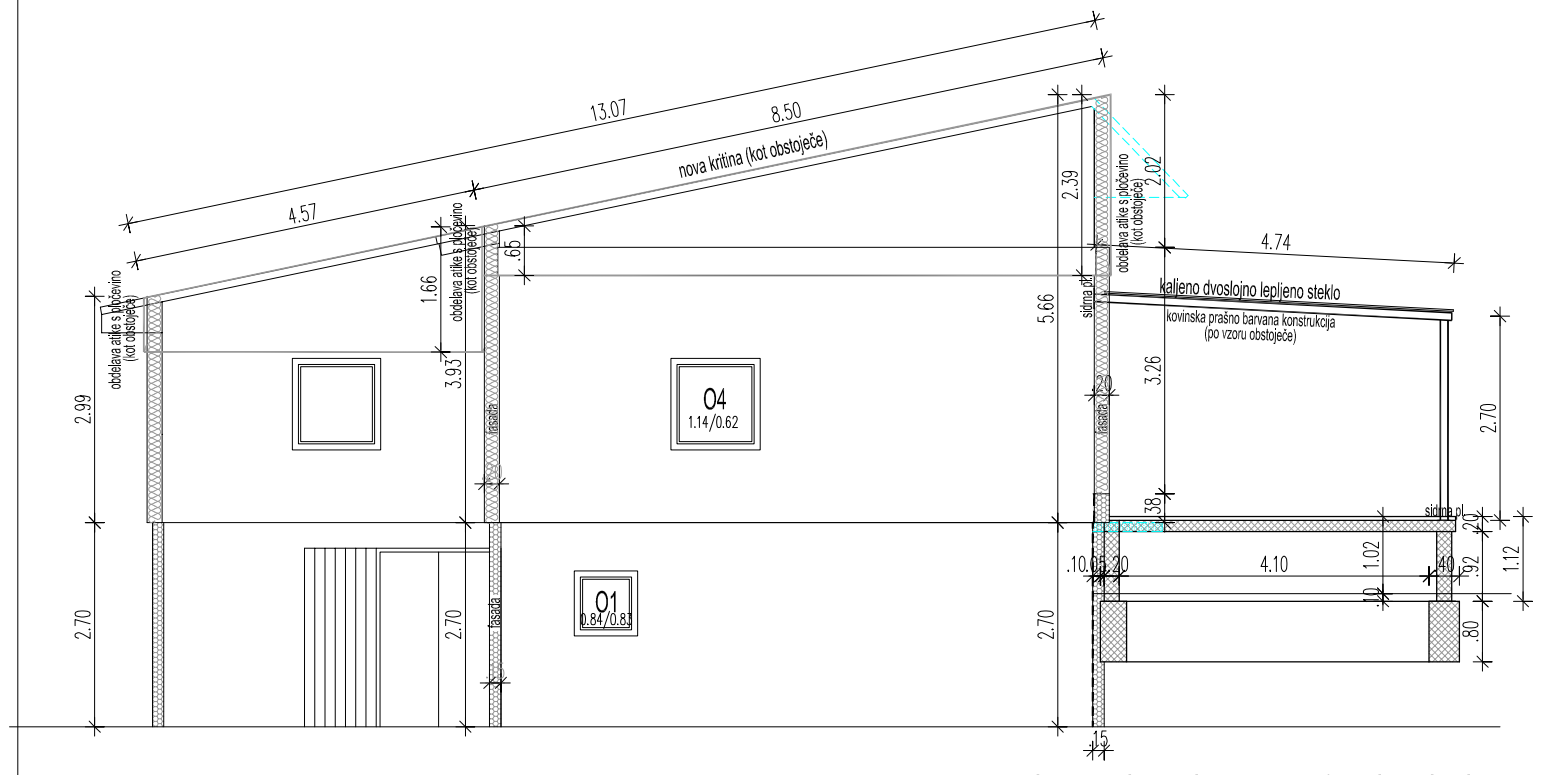

prerez skozi podest (dostava) in fasada zahod

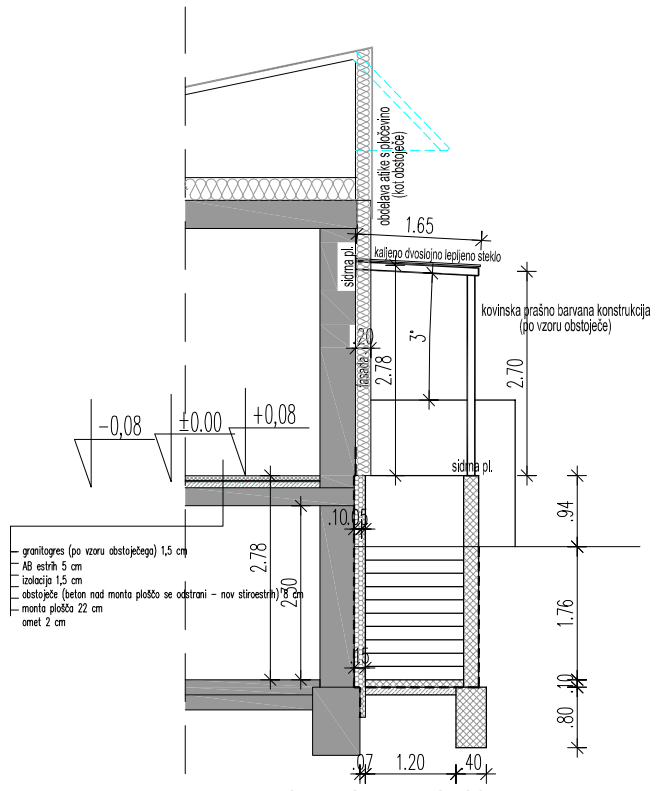

prerez skozi dostop do kleti
(AK Črna)

legnda materialov:

- obstoječe
- armiran beton (novo)
- narmiran beton (novo)
- knauf plošče
- Ytong
- rušeno

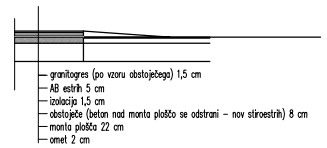

sestava tlaka v kuhinji na +0,08 (novo)

OPOMBA: VSE MERE KONTROLIRAJ NA LICU MESTA!

HOTEL ČRNA NA KOROŠKEM

fasada zahod in prerezi

±0,00= 578.62 nmv

Natalija Kotnik Haber s.p. OK Sub 40 2390 Razdrtje na Koroškem PLOT-INŽENIRING Tel: 051 387 437 e-mail: natalija.haber@gmail.com		Odgovorni vodja projekta: Natalija Kotnik Haber, u.d.i.a. Ident. št.: 0853 A	Podpis:
Objekt: KUHINJA Z RESTAVRACIJO – HOTEL ČRNA		Odgovorni projektant: Natalija Kotnik Haber, u.d.i.a. Ident. št.: 0853 A	Podpis:
Vrsta gradnje: PZI		Investitor: Občina Črna na Koroškem Center 101 2393 Črna na Koroškem	
Naslov načrta: FASADA ZAHOD IN PREREZI			
oktober 2015	Št. projekta: 11/2015	Vrsta projekta: PZI	Merilo: 1:50
Vsebina mape: 1 ARHITEKTURA	List št.: 7		